

POHLED Z ULICE VEVEŘÍ

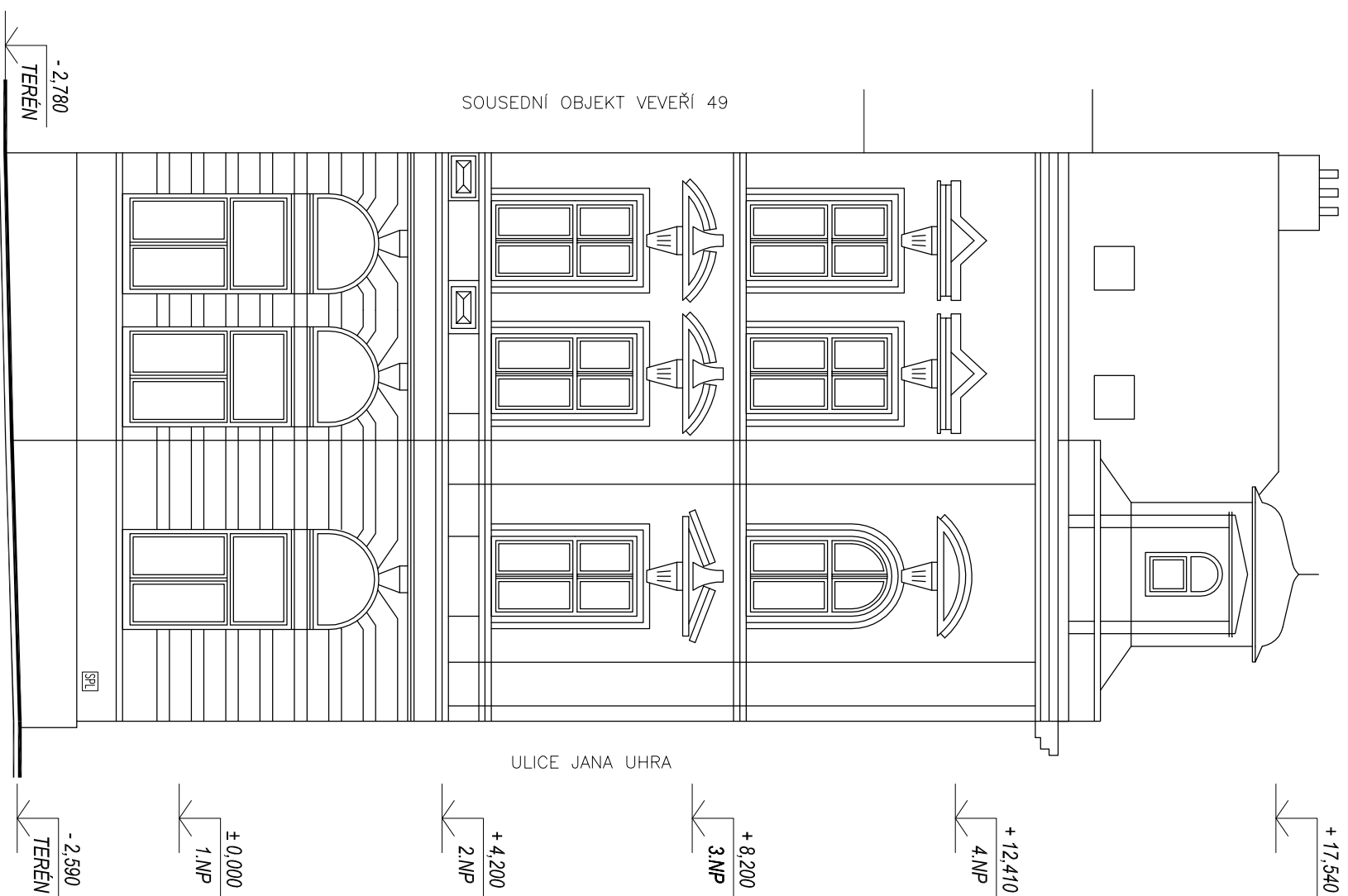

±0,000 = PODLAHA V 1.NP – NÁVRH

ZHOTOVITEL:
GENERALNÍ PROJEKTANT:
ZODPOVĚDNÝ PROJEKTANT:
KONTROLOVAL:
VYPRACOVAL:
INVESTOR:

ATELIER, SVATOPILUKA ĎECHA 35, 612 00 BRNO
ING. ARCH. MICHAL KRISTEN
ING. MARTIN RYCHTECKÝ
ING. MARTIN RYCHTECKÝ
ING. ARCH. KAROLINA CEROVÁ
STAVITELNÍ MĚSTO BRNO

A R C H I T E K T
 M I C H A L K R I S T E N
 Michael Kristen
 A T E L I E
 S M A T P I S K A C E J A 35,
 617 00 B R N O
 T E L E F O N / F A X +202 549 259 045
 C E S K Á R E P U B L I K A

BYTOVÝ DŮM (159)
JANA UHRA 159/1, BRNO, 602 00

STUPEŇ PROJEKTU:
ZAKÁZKOVÉ ČÍSLO:
DATUM:

PASPORTIZACE
M17_418
01/2018

ŘEZ 2-2, POHLED

MĚŘÍTKO:
ČÍSLO VÝKRESU:

STAVEBNÍ ČÁST
M 1:100
D-10